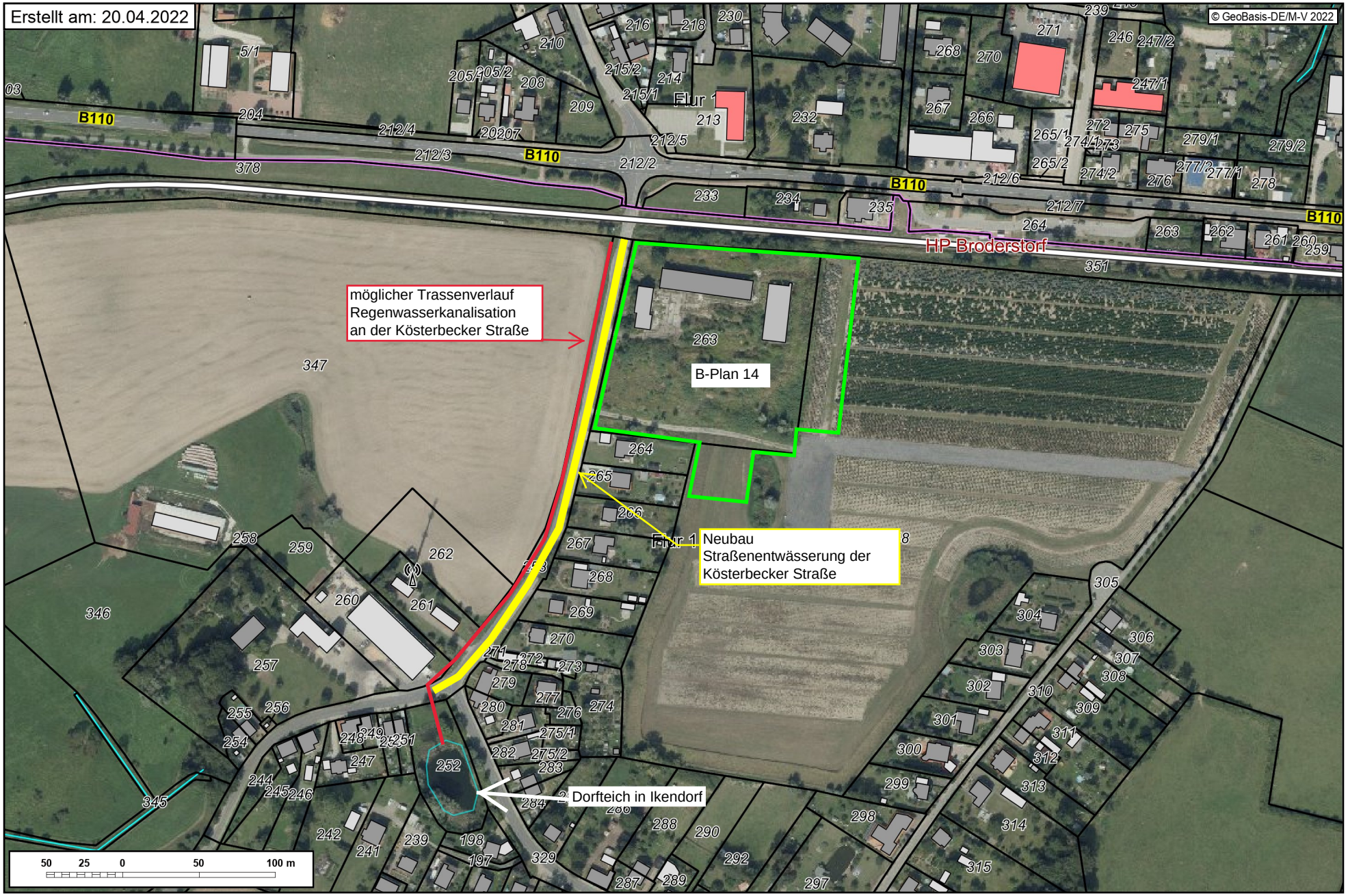

Neubau Straßenentwässerung Kösterbecker Straße im Zuge der Erschließung B-Plan 14

20.04.2022